



# ITIFE

INSTITUTO TLAXCALTECA DE LA  
INFRAESTRUCTURA FÍSICA EDUCATIVA

### ACTA ENTREGA RECEPCIÓN DE OBRA EJECUTADA FT-JC-09-00

ENTIDAD FEDERATIVA:	TLAXCALA	CONTRATISTA :	BELIZAN COMERCIALIZADORA, S.A. DE C.V.
OBRA :	JARDÍN DE NIÑOS MANUEL LARDIZABAL Y URIBE	REG. FED. CAUS:	BCO120307MD8
UBICACION :	SAN MATEO HUEYOYUCAN, PANOTLA .	PROGRAMA:	RAMO 33, FONDO V, APORTACIONES MULTIPLES, COMPONENTE II INFRAESTRUCTURA EDUCATIVA BÁSICA 2023
CONTRATO No.:	BALPGO-29-027-2023	IMPORTE SANCIÓN	\$ 0.00
INICIACION PROGRAMADA:	10 DE JULIO DE 2023	IMPORTE ANTICIPO :	\$ 123,616.78
TERMINACION PROGRAMADA:	20 DE AGOSTO DE 2023		\$123,055.93
FECHA INICIO REAL:	10 DE JULIO DE 2023		\$41,205.59
FECHA TERMINO REAL:	17 DE AGOSTO DE 2023		
DIAS DE PRORROGA EN SU CASO:	0		
COMPAÑIA AFIANZADORA:	SOFIMEX, INSTITUCIÓN DE GARANTIAS, S. A.		
No. E IMPORTE FIANZA ANTICIPO:	2809305		
No. E IMPORTE FIANZA CUMPLIMIENTO:	2809306		

EN EL SITIO DE LA OBRA ANTES MENCIONADA.  
EL DIA 22 DE AGOSTO DE 2023 SE REUNIERON LOS ABAJO FIRMANTES PARA RECIBIR LOS SIGUIENTES TRABAJOS  
OBJETO DE ESTE CONTRATO Y QUE SE DESCRIBEN A CONTINUACION :

**EDIFICIO "A" SUSTITUCIÓN DE LOSA MULTIPANEL**

EL I.T.I.F.E. RECIBE LOS TRABAJOS DESCRITOS, Y NO OBSTANTE SU RECEPCIÓN FORMAL, EL CONTRATISTA QUEDARÁ OBLIGADA A RESPONDER DE LOS DEFECTOS QUE RESULTAREN EN LA MISMA, DE LOS VICIOS OCULTOS Y DE CUALQUIER OTRA RESPONSABILIDAD EN EL QUE HUBIERE INCURRIDO EN LOS TÉRMINOS SEÑALADOS EN EL CONTRATO ESTABLECIDO.

POR SU PARTE EL CONTRATISTA MANIFIESTA QUE NO TIENE RECLAMACIONES, Y ASI MISMO SE ANEXA EL PLANO O CROQUIS DE LAS REDES EXTERIORES REALIZADAS, COPIA DE LA GARANTIA DE IMPERMEABILIZACIÓN EN SU CASO Y BITACORA DE OBRA.

SE INCLUYEN \_\_\_\_\_ ANEXOS

DESCRIPCION DE LAS ESTIMACIONES PAGADAS	FECHA	IMPORTE	MONTO
MONTO CONTRATO		\$412,055.93	\$412,055.93
MONTO DE CONVENIO DE AMPLIACIÓN		\$0.00	\$0.00
ESTIMACIÓN 1 (UNO finiquito)	10/07/2022 AL 17/08/2023	\$412,055.93	\$412,055.93
0		\$0.00	\$0.00
SUMA DE LAS ESTIMACIONES.		\$412,055.93	\$412,055.93
CARGOS AL CONTRATISTA.		\$0.00	\$0.00
SALDO QUE SE CANCELA.		\$0.00	\$0.00
SUMAS IGUALES.		\$412,055.93	\$412,055.93

RECIBE:

FIRMA:

NOMBRE:

CARGO:



INSTITUTO TLAXCALTECA DE LA  
INFRAESTRUCTURA FÍSICA EDUCATIVA

**DIRECCIÓN GENERAL**

LIC. MIGUEL PIEDRAS DIAZ

DIRECTOR GENERAL DEL INSTITUTO TLAXCALTECA DE  
LA INFRAESTRUCTURA FÍSICA EDUCATIVA

ENTREGA:

FIRMA:

EMPRESA:

NOMBRE Y CARGO:

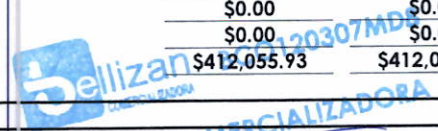

BELIZAN COMERCIALIZADORA, S.A. DE C.V.

Oscar Flores Hernández  
REPRESENTANTE LEGAL



# ITIFE

INSTITUTO TLAXCALTECA DE LA  
INFRAESTRUCTURA FÍSICA EDUCATIVA

HOJA 1

## ACTA DE ENTREGA - RECEPCIÓN ITIFE-BENEFICIARIO. FT-JC-10-00

OBRA:	JARDÍN DE NIÑOS MANUEL LARDIZABAL Y URIBE	NÚM. DE OBRA:	BALPGO-29-027-2023		
NOMBRE DE LA ESCUELA:	JARDÍN DE NIÑOS MANUEL LARDIZABAL Y URIBE	CLAVE DE LA ESCUELA:	29DJN0168R		
LOCALIDAD:	SAN MATEO HUEXOYUCAN	FECHA INICIO:	10 DE JULIO DE 2023	FECHA TERMINO:	20 DE AGOSTO DE 2023
MUNICIPIO:	PANOTLA	FECHA INICIO REAL:	10 DE JULIO DE 2023	FECHA TERMINO REAL:	17 DE AGOSTO DE 2023

EN LA LOCALIDAD DE SAN MATEO HUEXOYUCAN, MUNICIPIO DE PANOTLA, EL DIA 22 DE AGOSTO DE 2023 A LAS 10:00 HRS. SE REUNIERON EN EL PLANTEL ESCOLAR LAS PERSONAS CUYOS NOMBRES APARECEN AL CALCE DE ESTA ACTA, CON OBJETO DE ENTREGAR Y RECIBIR LA OBRA MENCIONADA, SEGÚN DESCRIPCIÓN Y ANEXOS EN SU CASO; LOS TRABAJOS FUERON REALIZADOS CON RECURSOS OBTENIDOS DEL PROGRAMA: RAMO 33, FONDO V, APORTACIONES MULTIPLES, COMPONENTE II INFRAESTRUCTURA EDUCATIVA BÁSICA 2023. AUTORIZADOS A ESTE INSTITUTO, POR LA SECRETARIA DE HACIENDA Y CRÉDITO PÚBLICO, MEDIANTE EL DIARIO OFICIAL DE LA FEDERACIÓN, ESPECIFICAMENTE PARA LAS INVERSIONES QUE AMPARA ESTA ACTA.

### TRABAJO EJECUTADO

OBRA NUEVA  
AMPLIACION  
REHABILITACION  
TERMINACION  
EQUIPO Y MOBILIARIO

### DESCRIPCIÓN DE LA OBRA REALIZADA

A AULA	B AULA	C AULA	A ANEXO
X			

LOCALES EDUCATIVOS:

EDIFICIO "A" SUSTITUCIÓN DE LOSA MULTIPANEL

OBRA EXTERIOR:

TIPO DE ESTRUCTURA:

MOBILIARIO Y EQUIPO EN SU CASO: SE DETALLA EN LA RELACION ANEXA.  
REDES EXTERIORES, HIDRAULICAS, SANITARIAS, ELECTRICAS Y ESPECIALES: SE DETALLAN EN PLANO ANEXO.

### AREA REHABILITADA:

### INVERSION EJERCIDA:

EDIFICIOS:	136.00	M2	CONSTRUCCION	\$	
BARDA (PINTURA):		ML	OBRA EXTERIOR:	\$	
IMPERMEABILIZANTE		M2	REHABILITACION:	\$	412,055.93
			TOTAL:	\$	542,055.93

EN CASO DE NUEVA CREACION, SE ANEXA EL DOCUMENTO DE PROPIEDAD DEL TERRENO.

SERVICIOS MUNICIPALES:

LA OBRA SE ENTREGA CON LOS SERVICIOS SIGUIENTES:

AGUA  DRENAJE  ELECTRIFICACION

LAS AUTORIDADES ESCOLARES GESTIONARÁN LA INSTALACIÓN DE LOS SERVICIOS FALTANTES, EN SU CASO ANTE LAS AUTORIDADES COMPETENTES.



# ITIFE

INSTITUTO TLAXCALTECA DE LA  
INFRAESTRUCTURA FÍSICA EDUCATIVA

UNA NUEVA HISTORIA

HOJA 2

**NUMERO DE OBRA: BALPGO-29-027-2023**  
**SAN MATEO HUEXOYUCAN, PANOTLA .**

LOS ASISTENTES PROCEDEN A HACER UN RECORRIDO POR LA OBRA MENCIONADA, Y ACTO SEGUIDO EL DIRECTOR GENERAL DEL ITIFE HACE LA ENTREGA MATERIAL DE LA MISMA A LA C.:

**LIC. CARMINA TLAPALE AGUILAR**

QUE RECIBE A NOMBRE DEL \_\_\_\_\_

**JARDÍN DE NIÑOS MANUEL LARDIZABAL Y URIBE**

1.- OBRA CIVIL

1.1.- REHABILITACIÓN

% 100

1.2.- OBRA EXTERIOR

% 0

2.- MOBILIARIO

% \_\_\_\_\_

3.- EQUIPO

% \_\_\_\_\_

% \_\_\_\_\_

% \_\_\_\_\_

Total: **100** %

A ENTERA SATISFACCIÓN EN PRESENCIA DE LAS PERSONAS QUE ASISTEN AL PRESENTE, FIRMANDO AL CALCE PARA CONSTANCIA.

COMPETE A LA DIRECCIÓN DEL PLANTEL Y LA SOCIEDAD DE PADRES DE FAMILIA EL MANTENIMIENTO, BUENA CONSERVACIÓN Y ADECUADA OPERACIÓN DEL INMUEBLE ESCOLAR Y EQUIPOS QUE RECIBE AL MISMO TIEMPO SE COMPROMETEN A NO HACER MODIFICACIONES NI ADAPTACIONES AL INMUEBLE E INSTALACIONES, SIN LA AUTORIZACIÓN ESCRITA DEL ITIFE.

ENTREGA POR EL ITIFE.

RECIBE POR LA ESCUELA :

FIRMA :



## ITIFE

INSTITUTO TLAXCALTECA DE LA  
INFRAESTRUCTURA FÍSICA EDUCATIVA

**DIRECCIÓN GENERAL**

FIRMA :



NOMBRE :

**LIC. MIGUEL PIEDRAS DIAZ**

NOMBRE:

**LIC. CARMINA TLAPALE AGUILAR**

CARGO :

**DIRECTOR GENERAL DEL INSTITUTO TLAXCALTECA DE  
LA INFRAESTRUCTURA FÍSICA EDUCATIVA.**

CARGO :

**DIRECTORA DEL JARDÍN DE NIÑOS MANUEL LARDIZABAL Y  
URIBE.**



# ITIFE

INSTITUTO TLAXCALTECA DE LA  
INFRAESTRUCTURA FISICA EDUCATIVA

## EVALUACIÓN DE OBRA ENTREGADA

### ANEXO 10

NOMBRE DE LA ESCUELA: JARDÍN DE NIÑOS MANUEL LARDIZABAL Y URIBE

CLAVE: 29DJN0168R

DESCRIPCIÓN: EDIFICIO "A" SUSTITUCIÓN DE LOSA MULTIPANEL

CONTRATO N°: BALPGO-29-027-2023

IMPORTE: \$412,055.93

NOMBRE DEL DIRECTOR (A): LIC. CARMINA TLAPALE AGUILAR

Esta encuesta deberá remitirse al ITIFE el día 22 DE AGOSTO DE 2023

N°	CONCEPTO	EVALUACION (DE 6 A 10)	ESTADO		PRESENTA DEFICIENCIAS DESCRIBIR
			BUENO	MALO	
1.-	APLANADOS				
2.-	PINTURA VINILICA				
3.-	PINTURA ESMALTE	10			
4.-	PISO (CERAMICO)				
5.-	PLAFONES				
6.-	IMPERMEABILIZACION				
7.-	CANCELERIA				
8.-	PUERTA (S)				
9.-	CERRADURAS				
10.-	HERRERIA				
11.-	CARPINTERIA (Muebles)				
12.-	INSTALACION SANITARIA				
13.-	MUEBLES SANITARIOS				
14.-	MUEBLES SANITARIOS (LLAVES)				
15.-	MUEBLES SANITARIOS (HERRAJES)				
16.-	INSTALACION HIDRAULICA				
17.-	INSTALACION ELECTRICA	9			
18.-	LAMPARAS INT. Y EXT.	10			
19.-	APAGADORES Y CONTACTOS				
20.-	INSTALACION DE GAS				
21.-	PLAZA Y ANDADORES				
22.-	ILUMINACION EXTERIOR				
23.-	CISTERNA				
24.-	CERCADO Y PORTON				
25.-	BOMBAS DE AGUA				



**U.S.E.T.**  
"MANUEL LARDIZABAL  
Y URIBE"  
29DJN0168R  
HUEKOYUCAN, Tlax.

*Carmina Tlapale Aguilar*  
Encargada



# ITIFE

INSTITUTO TLAXCALTECA DE LA  
INFRAESTRUCTURA FÍSICA EDUCATIVA

UNA NUEVA HISTORIA

## EVALUACIÓN DE OBRA ENTREGADA

### ANEXO 10

NOMBRE DE LA ESCUELA: JARDÍN DE NIÑOS MANUEL LARDIZABAL Y URIBE

CCI: 29DJN0168R

FECHA DE EVALUACION: 22 DE AGOSTO DE 2023

NOMBRE DEL ENCUESTADO:  DOCENTE  PADRE DE FAMILIA

NOMBRE Y CARGO DEL ENCUESTADOR: JOSE ANGEL PEREZ CAMACHO SUPERVISOR DE OBRA

DESCRIPCIÓN DE LA OBRA: EDIFICIO "A" SUSTITUCIÓN DE LOSA MULTIPANEL

No. DE CONTRATO: BALPGO-29-027-2023

IMPORTE: \$412,055.93

La siguiente evaluación se divide en **4 secciones**: concepto, evaluación, estado y describir deficiencias. El **concepto** se refiere los trabajos ejecutados en este plantel, para cada concepto en la sección de **evaluación** quien evalúa debe dar una calificación del 1 a 10 donde 6 es deficiente y 10 es excelente, en **estado** marca con una **x** según sea la condición **bueno** o **malo** en la que fue entregado el concepto, si detecta **deficiencias**, estas se describirán en la última sección. Nota importante: anotar **N/A** a los conceptos que no se ejecutaron.

Nº	CONCEPTO	EVALUACION	ESTADO		COMENTARIOS
		(DE 1 A 10)	BUENO	MALO	
1.-	PINTURA VINILICA (MUROS Y PLAFON)				
2.-	PINTURA ESMALTE (PUERTAS Y PROTECCIONES)	10			
3.-	PISO (CERAMICO)				
4.-	IMPERMEABILIZACIÓN				
5.-	CANCELERÍA (PUERTAS Y VENTANAS)				
6.-	MUEBLES SANITARIOS (LLAVES, WC, LAVAVBO, ETC.)				
7.-	INSTALACION HIDRAULICA				
8.-	INSTALACION ELECTRICA (LAMPARAS INTERIORES Y EXTERIORES, APAGADORES Y CONTACTOS)	9			
9.-	INSTALACION DE GAS				
10.-	PLAZA Y ANDADORES				
11.-	ILUMINACION EXTERIOR (LAMPARA PUNTA POSTE)				
12.-	CISTERNA				
13.-	CERCA, BARRA PERIMETRAL, PUERTA DE ACCESO.				
14.-	BOMBAS DE AGUA				

ARQUITECTO JOSE ANGEL PEREZ CAMACHO  
ENCUESTADOR



Carmina Tapale Aguirre  
S.E.T. NOMBRE Y FIRMA  
"MANUEL LARDIZABAL Y URIBE" ENCUESTADO  
29DJN0168R  
HUEXOYUCAN, T.